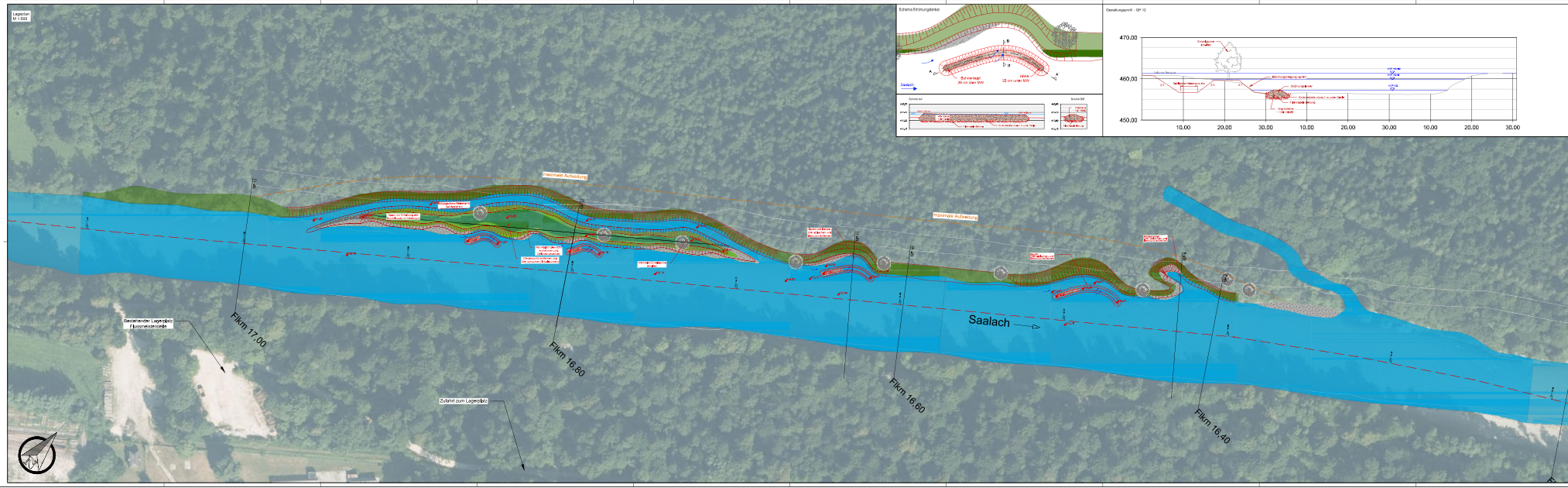

Übersicht:
M 1:10.000

Abschnitt
Flkm 17,00 bis 16,40

Abschnitt
Flkm 16,8 bis 15,6

Legende

- Initiale Aufweitung mit dynamischer Uferstruktur
- Achse Saalach
- Flusskilometer Saalach
- Baustraße (temporär)
- Baustellenzufahrt
- BE-Flächen
- Digitale Flurkarte
- Ufer abbrechen
- Ufer abflachen

Index	Änderungen	jahrd. vor	Name	jahr. vor	Name

Projekt:
Saalach Aufweitung
Bad Reichenhall
Maßnahmenbereich Flkm 17,0 bis Flkm 15,60

Anlage: 1.03
Plan-Nr.: 02
Tag: | Name:

Maßstab: 1:500
Planinhalt: Lageplan Vorhaben
Ortsbezug: Freistaat Bayern, Landkreis Berchtesgaden, Gemeinde Bad Reichenhall, Flurstücke
Planungsgemeinschaft
Planverfasser
Datum | Unterschrift | Datum | Unterschrift